



PROSTORNI PLAN UREĐENJA OPĆINE MALA SUBOTICA

PROMETNA INFRASTRUKTURA promet

broj kartografskog prikaza: 2a

Naručilac: Općina Mala Subotica
Izrađa: **Arhitekt ATELJE** d.o.o. ČAKOVEC

Datoteka: AA_27-12-2001_PPUO_MalaSubotica_25000karta2a.dwg

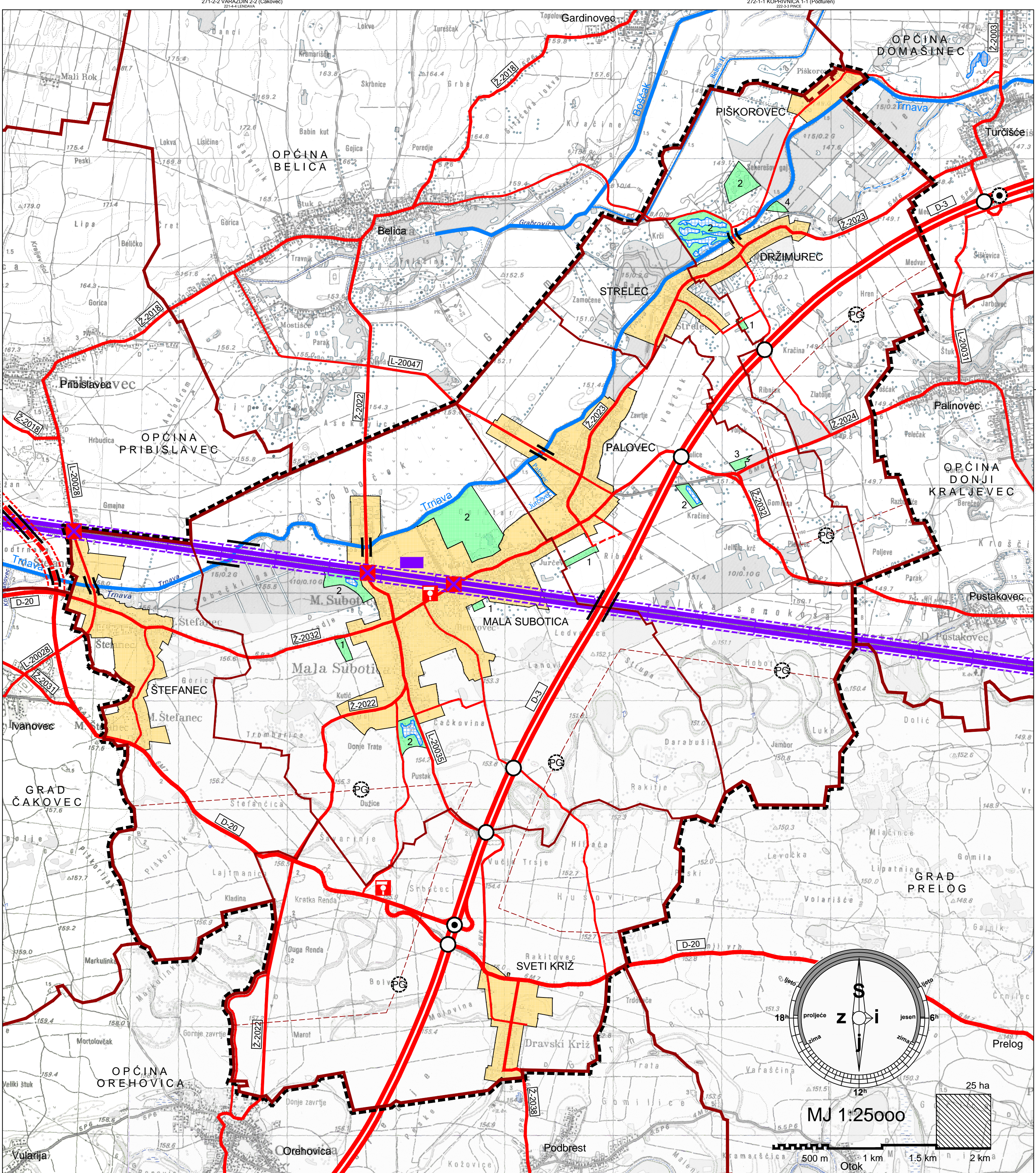

TUMAČ ZNAKOVLJA :

GRANICE	
	- TERITORIJALNE I STATISTIČKE GRANICE
	OPĆINSKA GRANICA
	KATAstarska GRANICA NASELJA
	- OSTALE GRANICE
	OBUHVAT PROSTORNOG PLANA
	GRANICA GRAĐEVINSKOG PODRUČJA
	POVRŠINE NA KOJIMA SE MOGU GRADITI FARME
	- GRAĐEVINSKO PODRUČJE NASELJA
	- IZGRAĐENE POVRŠINE IZVAN GRAĐEVINSKOG PODRUČJA NASELJA (1 groblje: 2 sportsko - rekreacijski namjena; 3 ugostiteljsko - turistička namjena; 4 pročistač otpadnih voda)

2a. PROMET

CESTOVNI PROMET	
postojeće	planirano
	- KATEGORIJA DRŽAVNIH CESTA
D-3	DRŽAVNA AUTOCESTA
D-20	SABIRNE DRŽAVNE CESTE
	- KATEGORIJA ŽUPANIJSKIH CESTA
Z-2032	ŽUPANIJSKA CESTA
	- KATEGORIJA OPĆINSKIH CESTA
L-2003S	LOKALNA CESTA
	OSTALE CESTE (mjesne ulice i važnije općinske ceste)
	OSTALI PUTEVI (poljski i šumski putevi)
	RASKRIŽJE CESTA U DVIJE RAZINE
	ČVOR NA AUTOCESTI
	MOST
	BENZINSKA POSTAJA

ŽELJEZNIČKI PROMET	
postojeće	planirano
	MAGISTRALNA GLAVNA ŽELJEZNIČKA PRUGA (planirano - drugi kolosijek)
	STAJALIŠTE - Mala Subotica
	CESTOVNI PRIJELAZ U JEDNOJ RAZINI
	MOST

Županija : MEDIMURSKA ŽUPANIJA	
Naziv prostornog plana : PROSTORNI PLAN UREĐENJA OPĆINE MALA SUBOTICA	
Naziv kartografskog prikaza : PROMETNA INFRASTRUKTURA promet	
Broj kartografskog prikaza : 2a	Mjerilo kartografskog prikaza : 1 : 25000
Program mjera za unapređenje stanja u prostoru (službeno glasilo) : "Službeni glasnik Medimurske županije" br. 13/00	
Odluka predstavničkog tijela o donošenju plana (službeno glasilo) : "Službeni glasnik Medimurske županije" br. 3/05	
Javna rasprava (datum objave) : list "Medimurske novine" 08. 09. 2004.	Javni uvid održan od : 10. 09. 2004. do : 11. 10. 2004.
Pečat tijela odgovornog za provođenje javne rasprave : Nikola Štampar	
(ime, prezime i potpis)	
Suglasnost na plan prema članku 24. st. 3. Zakona o prostornom uređenju ("Narodne novine" br. 30/94, 68/98, 61/00, 32/02 i 100/04), broj suglasnosti : 2109-05-02-04-05 klasa : 350-01/04-01/54 datum : 23. 12. 2004.	
Pravna osoba / tijelo koje je izradilo plan : ARHITEKT ATELJE d.o.o. , I.Gundulića 5, Čakovec, tel. 040/312-759	
Pečat pravne osobe / tijela koje je izradilo plan : Armin Sovar, dipl. ing. arh.	
(ime, prezime i potpis)	
Koordinator plana : Armin Sovar, dipl. ing. arh.	
Stručni tim u izradi plana : 1. Armin Sovar, dipl.ing.arh. 2. Marina Kogi, dipl.ing.arh. 3. Sandra Bakoš, dipl.ing.arh. 4. Sandra Grgruč-Sovar, dipl.ing.arh. 5. Krešimir Ružaj, građ. teh.	
Pečat predstavničkog tijela : Predsjednik predstavničkog tijela : Nikola Štampar	
(ime, prezime i potpis)	
Istovjetnost ovog prostornog plana s izvornikom ovjerava : Pečat nadležnog tijela :	
(ime, prezime i potpis)	